

Bijlage 1 : Grafisch plan

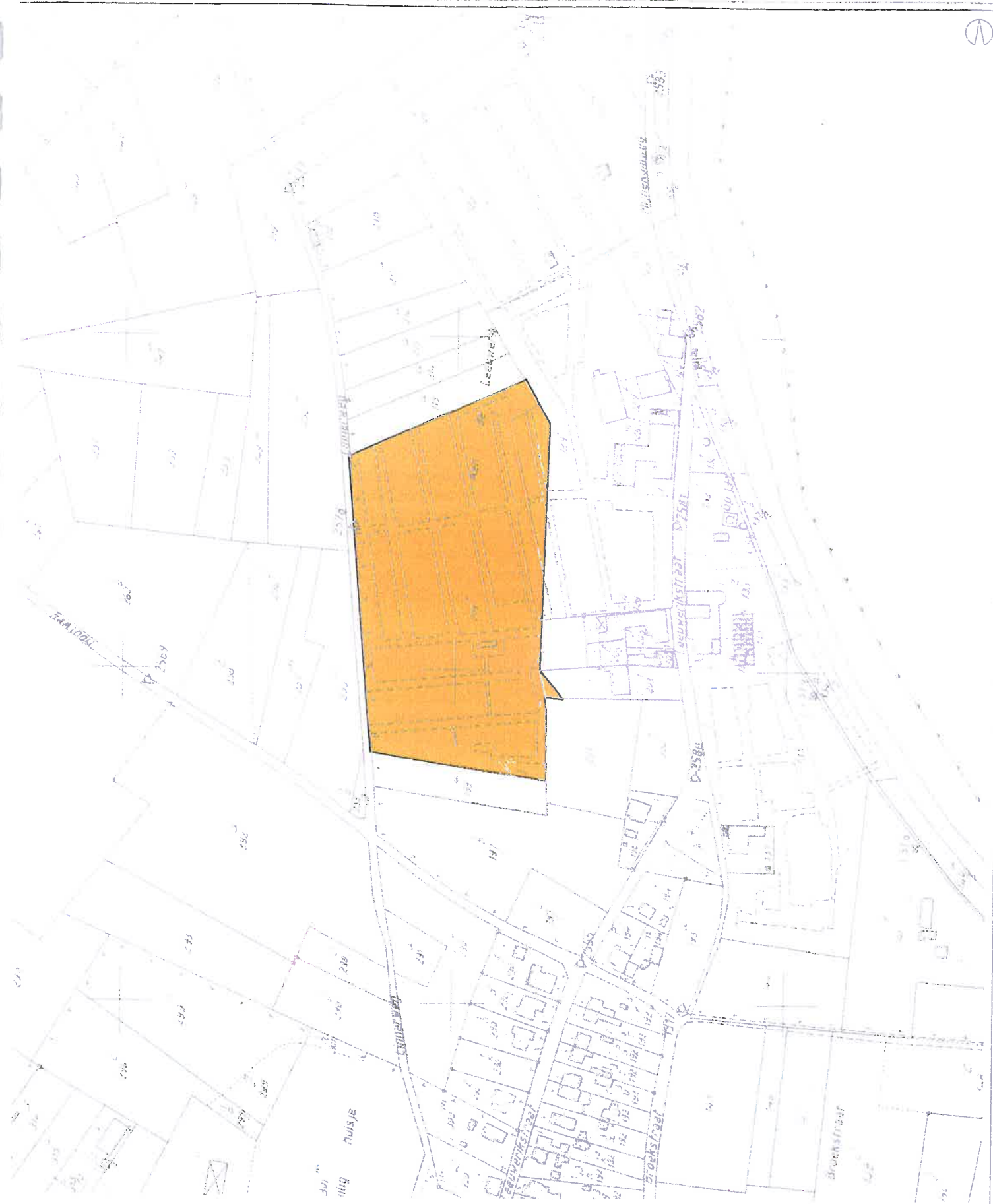

Achtergrond: gescande kadastrale plans - Toestand 01.01.98 of 01.01.99 - Bron: KADSCAN (OC-GIS Vlaanderen-AKRED)

**GEWESTELIJK RUIMTELIJK UITVOERINGSPLAN
TERREINEN VOOR OPENLUCHTRECREATIEVE VERBLIJVEN
DE LEEUWERIK EN LEEUWERIKHOF - MAASEIK**

Schaal - 1/2500



Plancode - 212_39_1
definitieve vaststelling



Ministerie van de Vlaamse gemeenschap
Administratie Ruimtelijke Ordening, Huisvesting
en Monumenten en Landschappen
Afdeling Ruimtelijke Planning

Gezien om te worden gevoegd bij het besluit van de Vlaams regering van **5 JULI 2002** houdende de definitieve vaststelling van het gewestelijk ruimtelijk uitvoeringsplan terreinen voor openluchtrecreatieve verblijven DE LEEUWERIK EN LEEUWERIKHOF - MAASEIK

de minister-president van de Vlaamse regering

de Vlaamse minister van Financiën en Begroting,
Innovatie, Media en Ruimtelijke Ordening

Patrick DEWAELE



Dirk VAN MECHELEN