



Legende Grafisch Plan "Houtenveld"

basisplan

- begrenzing Gemeente RUP
- perceel
- bebouwen
- perceelsgrens

bestemming

- art.22 Zone voor (jeugdverre) Houtenveld
- art.23 Zone voor begroede
- art.24c Waardewolk te beschermen en te behouden (indofie)
- art.25c Waardewolk (de landschap)werken (dofie)

grafische aanduidingen

- toegang (indofie aanwijzing)

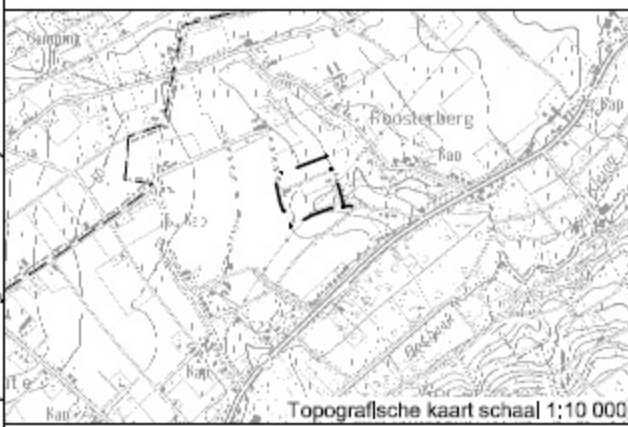

LIBOST-GROEP NV
ontwerp- en adviesbureau

HASSELT LEUVEN

www.libost.be

PROVINCIE : **LIMBURG**
ARROND. : **MAASEIK**
STAD : **MAASEIK**

PROJECT : **Gemeente RUP "Jeugdverre/centra"**

PLAN : **GRAFISCH PLAN - Houtenveld**

OPDRACHTGEVER :

Ouder en voorsit dienst door de gemeenteraad, datering met:	
De Burgemeester	De Secretaris
Diensten van Bureau voor en Samenwerking met de Ouder en voorsit dienst door de gemeenteraad, datering met:	
De Burgemeester	De Secretaris
Ouder en voorsit dienst door de gemeenteraad, datering met:	
De Burgemeester	De Secretaris
Ouder en voorsit dienst door de gemeenteraad, datering met:	
De Burgemeester	De Secretaris

Opperaad door :	LIBOST-GROEP NV	ontwerp- en adviesbureau	Hassel
Eikend rijwiel rijder			
Localiteits	Landhuis	Voor het ontwerp	
Landhuis, Peter Govaert	Algemeen Rijwielrijder		

DATE	WIZIENS	GEI.	NBER
28-02-2007	voorstel	EDR	A
21-04-2007	voorstel	EDR	B
06-07-2007	voorstel plan de verandering	EDR	C
18-10-2008	voorstel plan de verandering	EDR	D
18-02-2010	voorstel plan de verandering	EDR	E

Dossier nr.	09192/12	blz. 1	
		10 : ontwerpplan	
tel. nr. :	EDR	skiln :	80706-08192.12.01
proj. nmr :	LPO :	pagoden I :	LPO :
skiln :	1/1000	PLAN	09192/6
skiln :	101020610	NR.	E



Leustra

Roosterbergstraat
32

30

Roosterbergstraat

Roosterbergstraat

Roosterbergstraat

Houtenweg

Houtenweg

Neroeterenstraat

Neroeterenstraat

Vogelsstraat